

**Auszug aus dem Katasterkartenwerk**  
 Flurkarte/Ausschnitt aus der Flurkarte 7-19-18,19,23,24  
 Maßstab 1 : 1000  
 Vergrößerung aus 1 : 5000 (zur Maßentnahme nur bedingt geeignet)  
 Gemarkung Dorfen, Hausmehring  
 Die Erstellung von Auszügen aus dem Katasterkartenwerk ist der das Kataster führenden Behörde vorbehalten (Art. 11 Abs. 4 VermKatG). Vervielfältigungen (kopiert bzw. digitalisiert und EDV-gespeichert) nur für den eigenen Bedarf. Weitergabe an Dritte nicht erlaubt.  
 In der Darstellung der Grenzen können Veränderungen berücksichtigt sein, die noch nicht in das Grundbuch übernommen sind. Der Gebäudenachweis kann vom örtlichen Bestand abweichen.  
 Lang gestrichelte Grenzen sind aus der Flurkarte 1 : 5000 oder 1 : 2500 übertragen und zur Maßentnahme nur bedingt geeignet.

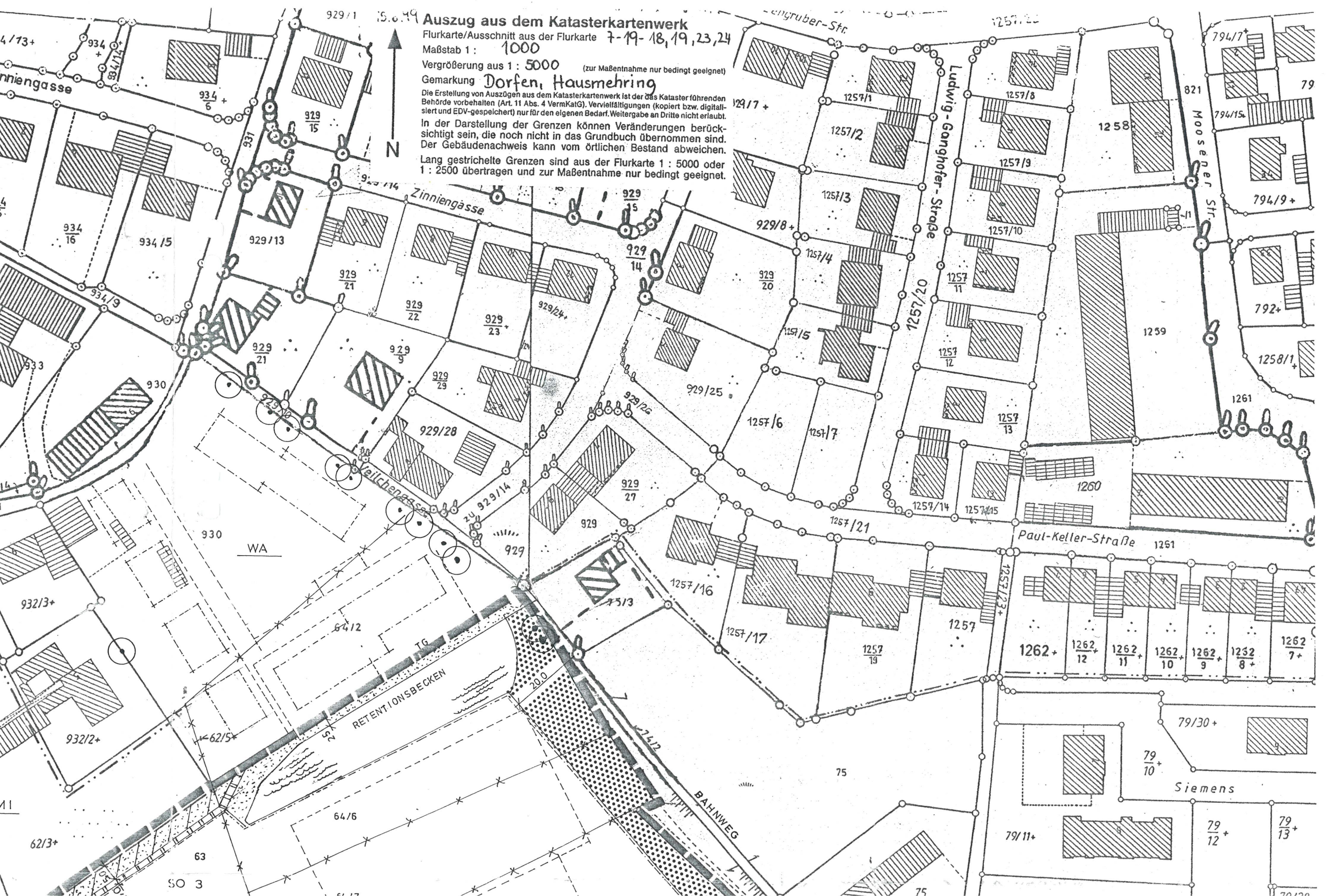

SO 3





**Auszug aus dem Katasterkartenwerk**  
 Flurkarte/Ausschnitt aus der Flurkarte 7-19-18,19,23,24  
 Maßstab 1: 1000  
 Vergrößerung aus 1: 5000 (zur Maßentnahme nur bedingt geeignet)  
 Gemarkung **Dorfen, Hausmehrung**  
 Die Erstellung von Auszügen aus dem Katasterkartenwerk ist der das Kataster führenden Behörde vorbehalten (Art. 11 Abs. 4 VermKatG). Vervielfältigungen (kopiert bzw. digitalisiert und EDV-gespeichert) nur für den eigenen Bedarf. Weitergabe an Dritte nicht erlaubt.  
 In der Darstellung der Grenzen können Veränderungen berücksichtigt sein, die noch nicht in das Grundbuch übernommen sind. Der Gebäudenachweis kann vom örtlichen Bestand abweichen.  
 Lang gestrichelte Grenzen sind aus der Flurkarte 1: 5000 oder 1: 2500 übertragen und zur Maßentnahme nur bedingt geeignet.



4/13+  
 Zinnigasse  
 934  
 934/14  
 934/6  
 929/15  
 937  
 934/16  
 934/15  
 929/13  
 934/9  
 933  
 930  
 929/21  
 929/21  
 929/9  
 929/23  
 929/24  
 929/25  
 929/28  
 929/14  
 929/27  
 929  
 930  
 WA  
 932/3+  
 932/2+  
 62/3+  
 63  
 SO 3

engruber-Str.  
 1257/1  
 1257/2  
 1257/3  
 1257/4  
 1257/5  
 1257/6  
 1257/7  
 1257/21  
 1257/16  
 1257/17  
 1257/19  
 1257  
 1257/23+  
 1257/20  
 1257/8  
 1257/9  
 1257/10  
 1257/11  
 1257/12  
 1257/13  
 1257/14  
 1257/15  
 1257/18  
 1258  
 1259  
 1260  
 1261  
 1262+  
 1262/12  
 1262/11  
 1262/10  
 1262/9  
 1262/8+  
 1262/7+  
 79/10+  
 Siemens  
 79/11+  
 79/12+  
 79/13+  
 79/30+  
 79/10+  
 79/11+  
 79/12+  
 79/13+



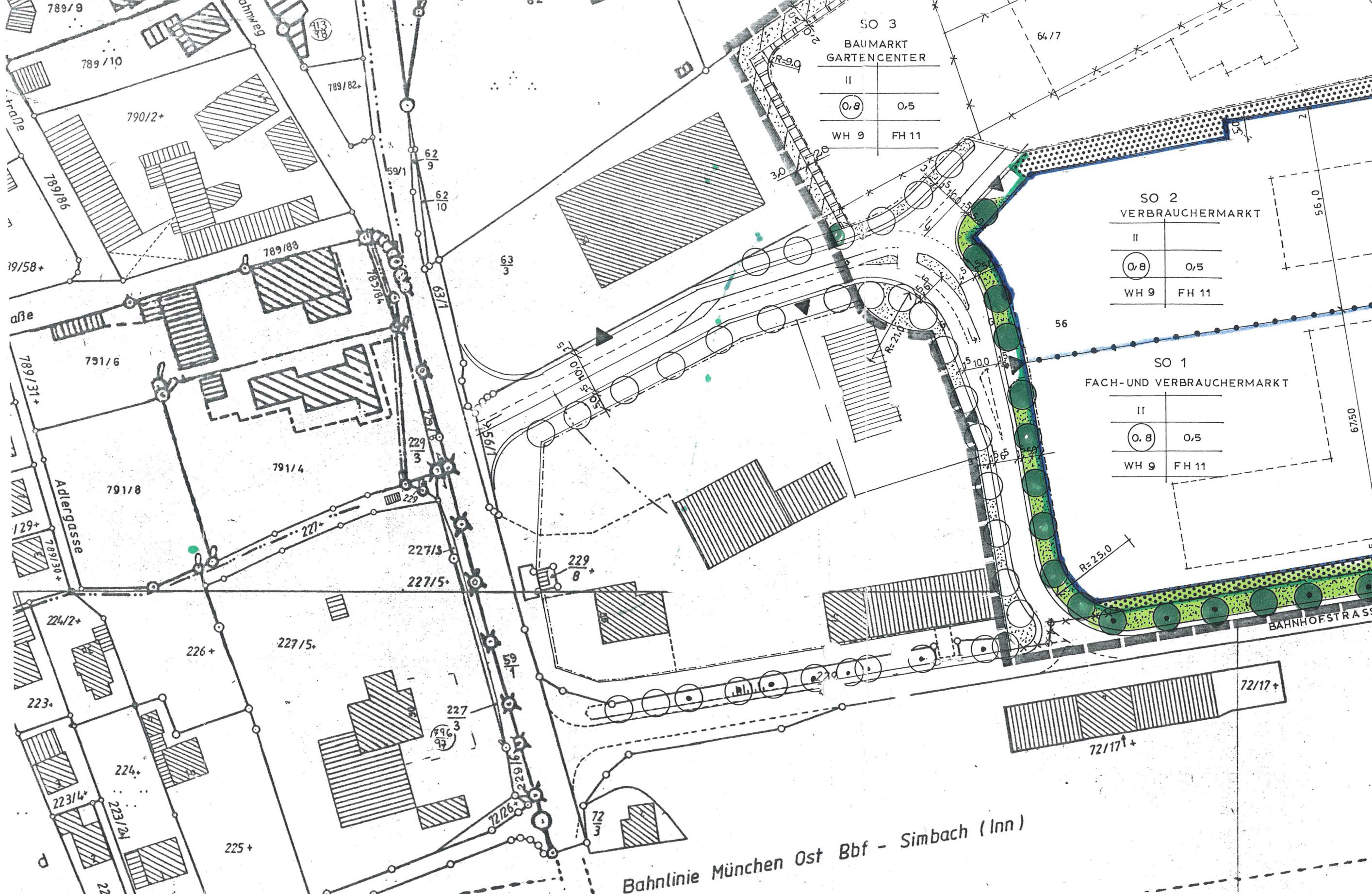

SO 3  
BAUMARKT  
GARTENCENTER

II	
0,8	0,5
WH 9	FH 11

SO 2  
VERBRAUCHERMARKT

II	
0,8	0,5
WH 9	FH 11

SO 1  
FACH-UND VERBRAUCHERMARKT

II	
0,8	0,5
WH 9	FH 11

Bahnlinie München Ost Bbf - Simbach (Inn)

BAHNHOFSTRASSE

Adlergasse

affe

straße

789/9  
789/10  
790/2+  
789/85  
789/82+  
789/88  
789/84  
791/6  
789/31+  
789/30+  
791/8  
791/4  
229/3  
229/5  
227/5  
226+  
224/2+  
223+  
224+  
223/4+  
223/24  
225+

62/9  
62/10  
63/3  
63/1  
59/1  
229/3  
229/8  
227/3  
227/5  
59/1  
229/1  
229/2  
229/3  
229/4  
229/5  
229/6  
229/7  
229/8  
229/9  
229/10  
229/11  
229/12  
229/13  
229/14  
229/15  
229/16  
229/17  
229/18  
229/19  
229/20  
229/21  
229/22  
229/23  
229/24  
229/25  
229/26  
229/27  
229/28  
229/29  
229/30  
229/31  
229/32  
229/33  
229/34  
229/35  
229/36  
229/37  
229/38  
229/39  
229/40  
229/41  
229/42  
229/43  
229/44  
229/45  
229/46  
229/47  
229/48  
229/49  
229/50

64/17  
56  
67/50  
72/17+  
72/17+



SO 3  
BAUMARKT  
GARTENCENTER

II	
0,8	0,5
WH 9	FH 11

SO 2  
VERBRAUCHERMARKT

II	
0,8	0,5
WH 9	FH 11

SO 1  
FACH-UND VERBRAUCHERMARKT

II	
0,8	0,5
WH 9	FH 11

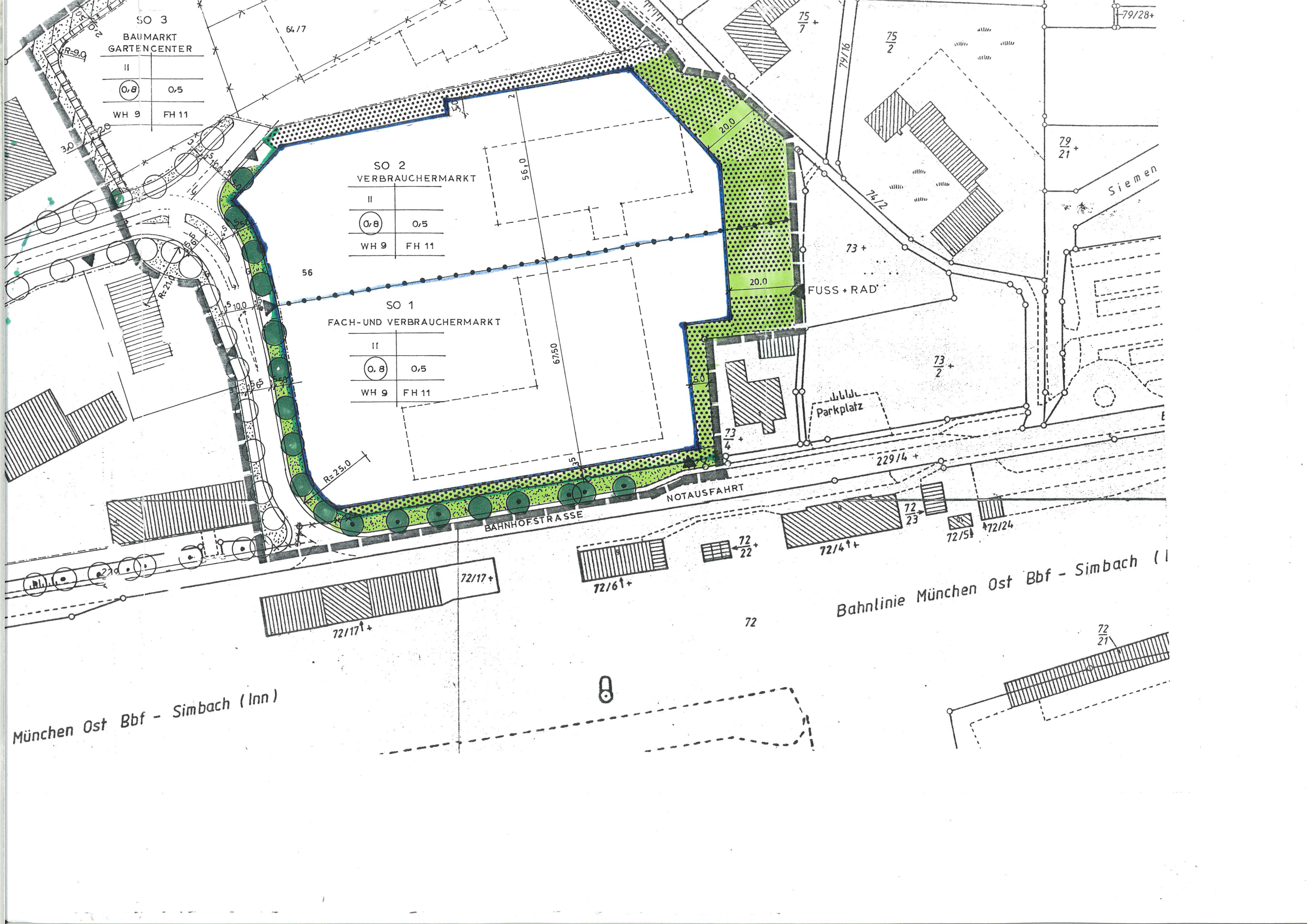

München Ost Bbf - Simbach (Inn)

Bahnhlinie München Ost Bbf - Simbach (I)